FESTIVAL DES SOLIDARITÉS

DU 14 AU 30 NOVEMBRE 2025

PROGRAMME 2025

DU FESTIVAL DES SOLIDARITÉS

EN NORMANDIE

Horizons Solidaires

FESTIVAL DES SOLIDARITÉS

DU 14 AU 30 NOVEMBRE 2025

p 03
Animations du collectif de **Caen-la-Mer (14)**

p 05
Animations du collectif de **Lisieux (14)**

p 07
Animations du collectif de **Vire-Normandie (14)**

p 11
Animations du collectif de **Bréhal (50)**

p 12
Animations du collectif de **Cherbourg-en-Cotentin (50)**

p 13
Animations du collectif de **Fécamp (76)**

p 16
Animations du collectif de **Le Havre (76)**

p 18
Animations du collectif de **Rouen (76)**

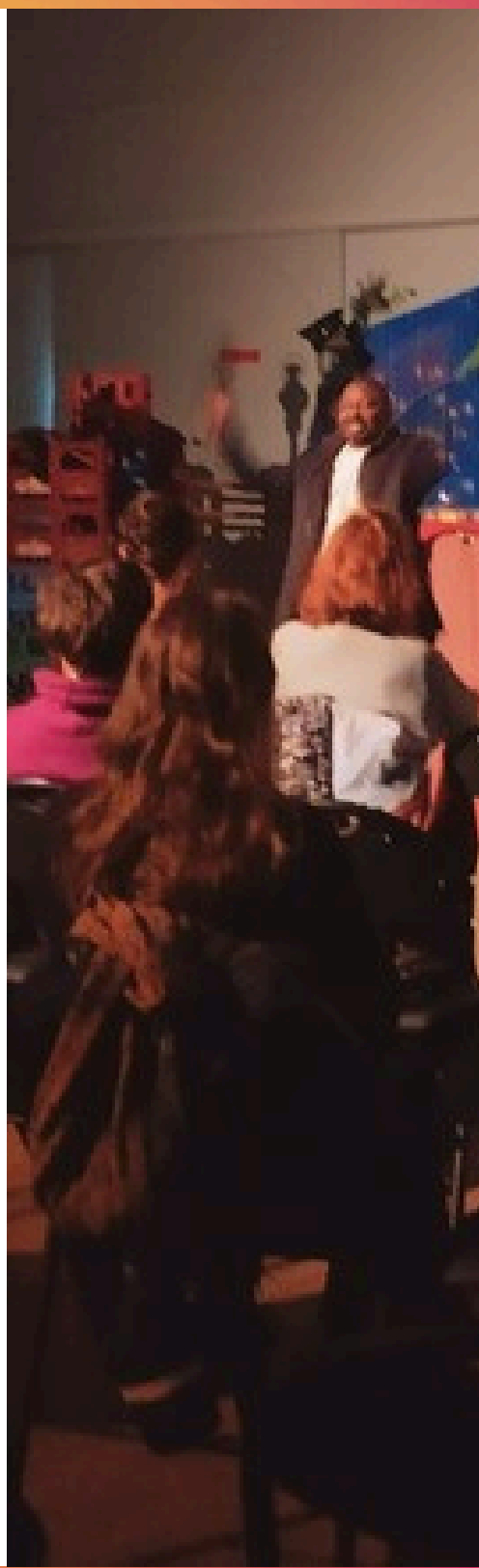

Horizons Solidaires

Animations Festisol 2025 - Caen-la-Mer (14)

Organisées par le Collectif Caen-la-Mer

ATELIER D'ÉCRITURE

CAEN | **14/11/2025** | **19H**

Lieu : Saperlotte - 95 bis Rue d'Hérouville - 14000 Caen

FRESQUE DU COMMERCE MONDIALISÉE

CAEN | **18/11/2025** | **18h30 à 21h30**

Animation sur inscription via HelloAsso (3 places restantes). Venez découvrir un outil d'intelligence collective pour prendre du recul sur nos modes de consommation et mieux comprendre leurs conséquences globales. 3h pour décrypter le commerce mondialisé et ses coûts cachés.

Lieu : Normandie Equitable - Maison des Solidarités - 7 rue Daniel Huet - 14000 Caen

---

ATELIER LECTURE DE 7 À 10 ANS

CAEN | **19/11/2025** | **14h**

Lieu : Saperlotte - 95 bis Rue d'Hérouville - 14000 Caen

CAFÉ PHILO

CAEN | **21/11/2025** | **19h**

venez échanger autour d'un Café philo qui commencera autour d'un quiz

Lieu : Saperlotte - 95 bis Rue d'Hérouville - 14000 Caen

Animations Festisol 2025 - Caen-la-Mer (14)

Organisées par le Collectif Caen-la-Mer

ATELIERS RADIO À RCF

CAEN | **22/11/2025** | **10h-13h30**

Situé à Caen, 26 rue d'Authie, c'est un événement gratuit sur inscription à direction1450@rcf.fr en indiquant l'âge de l'enfant. Grâce à l'équipe des animateurs et journalistes de RCF, les enfants sont invités à passer derrière le micro pour présenter un flash d'informations locales ou interviewer un grand témoin. Ils pourront aussi assister le technicien dans la réalisation de l'émission. Quant à leurs parents, ils pourront découvrir les enjeux d'une radio locale de proximité.

Lieu : Radio RCF Calvados - 26 Rue d'Authie - 14000 Caen

ATELIER LECTURE DE 4 À 6 ANS

CAEN | **26/11/2025** | **14h30**

Lieu : Saperlotte - 95 bis Rue d'Hérouville - 14000 Caen

ATELIER POCHETTES SURPRISES

CAEN | **26/11/2025** | **19h**

Atelier pochettes surprises pour offrir des livres aux séniors.

Lieu : Saperlotte - 95 bis Rue d'Hérouville - 14000 Caen

Contact : Saperlotte
saperlotte.librairie@gmail.com

Animations Festisol 2025 - Lisieux (14)

Organisées par le Collectif de Lisieux

ATELIER ECSI “CHOISIR D’AIMER”

LISIEUX **14/11/2025** **11h30**

Accompagnés par notre animatrice pastorale et notre aumônier, les élèves ont pris part à un jeux de questions-réponses afin de prendre conscience qu’une fois nos différences dépassées, nous avons finalement plus de ressemblances.
Lieu : Lycée Victorine Magne-Apprentis d'Auteuil - 39 avenue du 6 Juin - 14100 Lisieux

---

GRAVURE LASER – IMPRIMANTE 3D – AU SERVICE DU JEU

LISIEUX **25/11/2025** **matin**

Le projet a pour but la conception d’un jeu de société type Trivial Poursuit au sein du FabLab de Lisieux qui permet d’accéder à un parc de machines numériques 3D pour fabriquer les objets. Trois classes du secteur du bâtiment se réunissent pour imaginer les questions-réponses en lien avec les programmes scolaires, mais aussi sur la citoyenneté internationale et le développement durable.
Lieu : La Filature des Possibles - 11 rue d'Orival - 14100 Lisieux

---

ARTS MARTIAUX – INITIATION JUDO

LISIEUX **26/11/2025** **matin**

Lors d’une séance découverte animée par Aurélien Deschamps, enseignant au dojo de Lisieux, les élèves vont pouvoir s’initier au judo, art martial non violent issu du jujitsu. Après une présentation de son histoire et de ses huit valeurs fondamentales (respect, courage, sincérité, etc.), ils vont mettre en pratique ces principes sur le tatami à travers des jeux d’opposition.
Lieu : 14100 Lisieux

SPECTACLE - REPAS " LE BANQUET TRUCULENT "

LISIEUX **27/11/2025**

Le Banquet Truculent est un spectacle participatif et gourmand où, guidé par le Chef Ernest, le public explore les inégalités et les richesses du monde à travers la cuisine, mêlant jeu théâtral, réflexion collective et convivialité autour d’un banquet partagé.
Lieu : Lycée Victorine Magne-Apprentis d'Auteuil - 39 avenue du 6 Juin - 14100 Lisieux

Animations Festisol 2025 - Lisieux (14)

Organisées par le Collectif de Lisieux

ESCAPE GAME "TOU.TES.S À L'EAU"

LISIEUX **28/11/2025** **après-midi**

L'Escape game sur la ressource en eau est un outil pédagogique innovant qui vise à sensibiliser et engager les participants à des actions concrètes pour la préservation de l'eau, en lien avec les programmes scolaires et issu d'un travail de documentation déjà réalisé en amont. Une fois formés sur le jeu, les élèves pourront l'animer à d'autres groupes.
Lieu : Restaurant L'Etoile d'or - Lycée Victorine Magne - 39 av. du 6 Juin - 14100 Lisieux

---

BANDE DESSINÉE DE LA MÉMOIRE

LISIEUX **10/12/2025** **matin**

Rencontre avec Simon Eddy, scénariste de bandes dessinées. Le but de la rencontre est de réaliser une planche à présenter aux concours Bulles de mémoire et CNRD. Un travail de documentation aura été effectué en amont. Il s'agit de faire perdurer le souvenir de l'holocauste et travailler sur les enjeux de la question mémorielle.
Lieu : Lycée Victorine Magne-Apprentis d'Auteuil - 39 avenue du 6 Juin - 14100 Lisieux

---

ATELIER PHOTO "VOYAGE EN AFRIQUE"

LISIEUX **16/12/2025**

Pierre Vannoni notre professeur photographe spécialiste des portraits va présenté plusieurs de ses réalisations et faire la chasse aux idées reçues.
Lieu : Lycée Victorine Magne-Apprentis d'Auteuil - 39 avenue du 6 Juin - 14100 Lisieux

Contact : Lycée Victorine Magne
elodie-m.berard@apprentis-auteuil.org

Animations Festisol 2025 - Vire (14)

Organisées par le Collectif de Vire-Normandie

" VALISES D'EXIL " – UNE EXPOSITION ENTRE ART ET MIGRATION

VIRE-NORMANDIE | **15 au 29/11/2025** | **9h30/12h - 13h30/17h30**

Avec l'artiste Iris Harivel, les enfants des centres de loisirs de la MJC et d'une classe de l'école Pierre Mendès France ont transformé des valises en maisons. Une création collective autour de l'exil, entre récupération, imaginaire et engagement. Gratuit.
Lieu : Espace Graines - 1 rue des Halles - 14500 Vire-Normandie - Du lundi au vendredi.

" PROJET MAGNUS " – HISTOIRES DE MIGRATION

VIRE-NORMANDIE | **15/11/2025** | **16h**

À travers 15 portraits et 18 textes, cette exposition sensible signée Aurélia Coulaty et Pierre Wetzel, issue du projet Magnus, retrace les parcours des migrants isolés. Un regard humain sur l'exil, entre images et récits de vie. Gratuit.
Lieu : Espace Graines - 1 rue des Halles - 14500 Vire-Normandie - Du lundi au vendredi

---

CONCERT - SAM'USIQUE

VIRE-NORMANDIE | **16/11/2025** | **14h-18h**

Le Collectif SAM vous propose un après-midi festif et engagé avec Blundercover (rock-pop), le TRAC, Alain Revet, le Quartet Saxo de L et la chorale de l'UIA de Vire-Normandie. Tarif : 12 €, gratuit jusqu'à 14 ans.
Lieu : La Halle - 1 rue des Halles - 14500 Vire-Normandie

ATELIER D'ÉCRITURE AUTOUR DE LA RÉVOLTE

VIRE-NORMANDIE | **18/11/2025** | **10h-12h**

Un atelier d'écriture original autour du thème de la révolte, suivi d'un échange collectif sur les mots, les émotions et les idées qu'elle inspire.
Tarif : Gratuit sur réservation auprès de la billetterie du théâtre Le Préau : 02 31 66 66 26 ou billetterie@lepreaucdn.fr
Lieu : Théâtre Le Préau - 1 place Castel - 14500 Vire-Normandie

Animations Festisol 2025 - Vire (14)

Organisées par le Collectif de Vire-Normandie (suite)

EXPLORONS L'ENVIRONNEMENT - VISITE ET ATELIER COLLECTIF

VIRE-NORMANDIE **19/11/2025** **10h-12h**

Une visite suivie d'un atelier participatif pour questionner ensemble notre rapport à l'environnement et imaginer des actions concrètes. Gratuit.
Lieu : Musée - Square du Chanoine Jean Héroult - 14500 Vire-Normandie

---

ATELIER LOW-TECH – FABRIQUEZ VOTRE INSTRUMENT !

VIRE-NORMANDIE **19/11/2025** **10h-12h**

Découvrez les low-tech, des technologies simples, durables et accessibles. Lors de cet atelier, vous fabriquerez un petit instrument de musique : le CD siffleur. Gratuit.
Lieu : EVS de Neuville - 5 rue de l'Eglise - 14500 Vire-Normandie

---

LES RÉCRÉATIVES

VIRE-NORMANDIE **19/11/2025** **13h30-17h30**

Un atelier pour sensibiliser les enfants au partage et à l'entraide, à travers des jeux coopératifs, des histoires et des créations collectives. Apprendre à grandir ensemble, tout simplement. Gratuit.
Lieu : Espace Graines - 1 rue des Halles - 14500 Vire-Normandie

---

LE 20 (VIN) DU MOIS

VIRE-NORMANDIE **20/11/2025** **19h**

Venez assister à une performance musicale et théâtrale autour du texte La Nuit juste avant les forêts de Bernard-Marie Koltès, interprétée en français et en ukrainien, suivie d'un moment convivial autour d'un verre de vin. Gratuit, ouvert à tous.
Lieu : Théâtre Le Préau - 1 place Castel - 14500 Vire-Normandie

Animations Festisol 2025 - Vire (14)

Organisées par le Collectif de Vire-Normandie (suite)

ATELIER TRICOT SOLIDAIRE

VIRE-NORMANDIE **21/11/2025** **9h-17h**

Confectionnez écharpes et bonnets pour les personnes sans-abri. Vous êtes libre de passer ou de rester la journée, avec possibilité de pique-niquer sur place. Gratuit.
Lieu : EVS de Neuville - 5 rue de l'Eglise - 14500 Vire-Normandie

---

GRATIFERIA – DONNEZ, PRENEZ, LIBREMENT !

VIRE-NORMANDIE **24 au 28/11/2025** **9h30/12h - 13h30/17h30**

Organisée par l'Espace Jeunes, la Gratiféria vous invite à découvrir un espace de dons libre. Chacun est libre d'y déposer ou prendre ce qu'il souhaite, gratuitement et sans contrepartie. Gratuit.
Lieu : MJC Salle Europe - 44 rue des Halles - 14500 Vire-Normandie - Lundi au vendredi.

FABRIQUEZ VOTRE TAWASHI – L'ÉPONGE ÉCOLO MAISON

VIRE-NORMANDIE **24/11/2025** **10h-12h**

Atelier de création d'une éponge réutilisable à partir de textiles de récup. Un geste simple pour réduire ses déchets au quotidien ! Gratuit.
Lieu : EVS de Neuville - 5 rue de l'Eglise - 14500 Vire-Normandie

---

EXPLORONS L'ENVIRONNEMENT – VISITE ET ATELIER COLLECTIF

VIRE-NORMANDIE **26/11/2025** **10h-12h**

Une visite suivie d'un atelier participatif pour questionner ensemble notre rapport à l'environnement et imaginer des actions concrètes. Gratuit.
Lieu : Musée - Square du Chanoine Jean Héroult - 14500 Vire-Normandie

Animations Festisol 2025 - Vire (14)

Organisées par le Collectif de Vire-Normandie (suite)

" SOCIAL CAFÉ " – RENCONTRES ET CONVIVIALITÉ

VIRE-NORMANDIE **26 au 28/11/2025** **14h-18h**

Partagez un moment convivial autour d'un café, animé par nos bénévoles et volontaires européens. Chaque jour, un thème différent - 26 novembre : "Au fil des photos" - 27 novembre : Environnement (Projection du film "La voie des Tisserands") - 28 novembre : Jeux. Gratuit.
Lieu : Espace Graines - 1 rue des Halles - 14500 Vire-Normandie

---

ATELIER TRICOT SOLIDAIRE

VIRE-NORMANDIE **28/11/2025** **9h-17**

Confectionnez écharpes et bonnets pour les personnes sans-abri. Vous êtes libre de passer ou de rester la journée, avec possibilité de pique-niquer sur place. Gratuit.
Lieu : EVS de Neuville - 5 rue de l'Eglise - 14500 Vire-Normandie

---

SPECTACLE - REPAS " LE BANQUET TRUCULENT "

VIRE-NORMANDIE **29/11/2025** **10h-14h**

Un spectacle original qui mêle cuisine, théâtre et réflexion autour de l'alimentation, de l'environnement et du partage des richesses.
Tarif : Gratuit, sur réservation auprès de la MJC au 02 31 66 35 10
Lieu : EVS de Neuville - 5 rue de l'Eglise - 14500 Vire-Normandie

---

" AU FIL DES PHOTOS " – OEUVRE COLLECTIVE

VIRE-NORMANDIE **29/11/2025** **10h-14h**

Portraits instantanés, messages et dessins suspendus sur un fil : une création participative construite avec le public pendant le festival, visible en plusieurs lieux. Exposition entièrement dévoilée le 29 novembre à l'EVS de Neuville pendant le banquet truculent. Gratuit. **Une borne photo sera à votre disposition pour créer une image et un message et participer à cette œuvre collective.**
Lieu : EVS de Neuville - 5 rue de l'Eglise - 14500 Vire-Normandie

Animations Festisol 2025 - Bréhal (50)

Organisées par le Collectif Climatosoup'

SOIRÉE DE SOLIDARITÉ INTERNATIONALE

BRÉAL **22/11/2025** **18h-22h**

Le collectif Climatosoup' vous invite à un temps pour réfléchir sur les impacts du changement climatique : « quand nos actions locales ont un impact sur les pays du sud », pour se rencontrer et échanger autour de bonnes soupes maison. Entrée libre et gratuite. Ouvert à tous. Apportez vos couverts.

18h-19h : Accueil convivial autour d'une boisson, stands des membres du collectif, animations pour petits et grands autour de notre thématique, diffusion de vidéos de témoignages

Détail des stands :

- Fresque du climat avec 5 cartes
- Stand CCFD-Terre Solidaire de Bréhal-Granville : Twisterre, le jardin planétaire
- Les Jardins de Boura (Guinée)
- Les Amis de Kamsar (Niger) : présentation de vidéos d'évènements réalisés
- Tente de films : projection de films sur les projets soutenus par le CCFD-Terre Solidaire au Brésil et en Inde
- Port d'Attache : vente de jus de pommes et témoignages
- Jeune Public : coloriages, couleurs, livres sur l'environnement et découverte de la mallette pédagogique du CCFD-Terre Solidaire.

19h-20h : Repas partagé préparé par les bénévoles (soupes puis dessert) **et animations participatives** (quizzs...).

20h-22h : Conférence de M. Frédéric Gresselin (Hydrogéologue, docteur en science et membre du GIEC normand) avec support vidéo suivi d'un débat sur le thème « Le Changement climatique : quand nos actions locales ont un impact sur les pays du Sud ».

Lieu : La Halle aux grains - Rue du Général de Gaulle - 50290 Bréhal

Informations et réservation : climatosoup-brehal@mailo.com

Animations Festisol 2025 - Cherbourg (50)

Organisées par le Collectif de Cherbourg-en-Cotentin

REPAS DE SOLIDARITÉ - SOIRÉE SANTÉ HAÏTI

CHERBOURG-EN-COTENTIN | **15/11/2025** | **9h-17h**

Repas de solidarité au profit d'Haïti par l'association Ti'Moun. Participez à une soirée conviviale avec repas, stand d'artisanat et tombola dans une ambiance festive. Les bénéfices soutiendront notre action "Santé" en Haïti.
Tarifs : Adulte : 18€ - Enfant de 7 à 12 ans : 8 € - Enfant jusqu'à 6 ans : gratuit
Réservation avant le 10 novembre au 06 46 77 91 14 / 06 73 57 66 79
Lieu : Salle de l'Europe - Rue de la Moignerie - 50110 Cherbourg-en-Cotentin

---

DIFFUSION DU DOCUMENTAIRE : "UN MÉDECIN POUR LA PAIX"

CHERBOURG-EN-COTENTIN | **18/11/2025** | **20h**

Film réalisé par Tal Barda soutenu par Amnesty International, projection suivi d'un débat avec un intervenant. Entrée au tarif en vigueur du cinéma l'Odéon.
Lieu : Cinéma Odéon - 51 rue Maréchal Foch - 50100 Cherbourg-en-Cotentin

---

VILLAGE DES ASSOCIATIONS INTERNATIONALES

CHERBOURG-EN-COTENTIN | **22/11/2025** | **10h-17h**

Village des associations internationales : "Vivre ensemble à Cherbourg-en-Cotentin" :

- Exposition « Racisme et antisémitisme en image »
- Portraits de personnes d'origine étrangère vivant à Cherbourg-en-Cotentin
- Tables rondes sur la mobilité internationale des jeunes, puis sur la décolonisation de l'aide au développement : vers une vrai coopération ?

Lieu : Salle des Fêtes - Place centrale - 50100 Cherbourg-en-Cotentin

---

DÎNER SPECTACLE "LE BANQUET TRUCULENT"

CHERBOURG-EN-COTENTIN | **25/11/2025** | **18h-21h**

Spectacle repas avec une dose de participation. Le Banquet Truculent est un spectacle qui cuisine les inégalités mondiales avec des surprises, des témoignages...
Tarifs : Gratuit sur réservation par mail : maison.olympedegouges@cherbourg.fr
ou téléphone : 02 33 01 89 90
Lieu : Maison Olympe de Gouges, rue de l'île de France, 50130 Cherbourg-en-Cotentin

Animations Festisol 2025 - Fécamp (76)

Organisées par le Collectif de Fécamp

CONCERT QUARTET DE JAZZ AVEC NICK HEMPTON QUARTET

FÉCAMP **14/11/2025** **18h30**

Lancement Festisol avec amuse-bouche préparé par le Foyer Les Goélands :

Concert quartet de jazz avec le Nick Hempton Quartet (N.Y.) et buvette - Entrée prix libre.

Nick Hempton est un saxophoniste alto et ténor vétéran de la scène new-yorkaise. Influencé par Dexter Gordon, Sonny Stitt ou Cannonball Adderley, Nick, de nationalité australienne, il s'est forgé une solide réputation à New York et est programmé dans les salles et les festivals aux États-Unis, en Europe, en Australie, ainsi que qu'en Chine et en Asie du Sud-Est. Il a fait de nombreuses apparitions à la télévision et à la radio, avec son son groove irrésistible et son sens du swing.
Avec Dave Blenkhorn guitare, Jean-Yves Jung Orgue, Paul Wiltgen batterie.

Lieu : MJC de Fécamp 5 rue Théagène Boufart 76400 Fécamp - Tél : 02 35 29 20 10

SPECTACLE LE FILS DU LÉOPARD (KWE BÂ NGÔ !) • CONTES

VATTETOT-SUR-MER **15/11/2025** **20h30**

Spectacle de contes mis en musique avec la Youle Compagnie, suivi d'un apéritif dînatoire proposé par le Foyer Les Goëlands de Fécamp – Entrée 10 € (- de 12 ans 7 €). Ce spectacle est au profit de l'association Perma Nord Bénin.
Lieu : Salle polyvalente de Vattetot-Sur-Mer – Réservation au 02 35 27 31 43

TEMPS D'INFORMATION ET DE RENCONTRE

FÉCAMP **19/11/2025** **18h30**

Temps d'information et rencontre avec l'association " En quête de sens" – Entrée libre.
Lieu : MJC Fécamp - 5 rue Théagène Boufart 76400 Fécamp - Tél : 02 35 29 20 10

Animations Festisol 2025 - Fécamp (76)

Organisées par le Collectif de Fécamp (suite)

FILM-DÉBAT « L'HOMME QUI RÉPARE LES FEMMES »

FÉCAMP **20/11/2024** **20h30**

projection-débat avec Amnesty international autour du film L'Homme qui répare les Femmes de Thierry Michel et Colette Breackman (2016) - Entrée 7,50 €.
Lieu : Cinéma Le Grand Large - Place Adolphe Bellet 76400 Fécamp

---

CONCERT QUARTET DE JAZZ BENJAMIN SANZ

FÉCAMP **21/11/2024** **20h30**

Concert quartet de jazz Benjamin Sanz et buvette – Entrée prix libre.

Ce quartet de musiciens émérites revisite de grands standards, à la charnière du blues, du jazz et de la soul. Un programme chaleureux où swing intense, interaction et improvisations échevelées seront au rendez-vous.
Avec : Neil Saïdi - saxophone ténor, Gustave Reichert - guitare, Luca Fattorini - contrebasse, Benjamin Sanz - batterie.

Lieu : MJC Fécamp - 5 rue Théagène Boufart 76400 Fécamp - Tél : 02 35 29 20 10

BOURSE AUX LIVRES

FÉCAMP **22 et 23/11/2025** **10h à 17h30**

Bourse aux livres organisée par Artisans Du Monde Fécamp - Entrée libre.
Lieu : Salle de l'Union • rue de l'Aumône - 76400 Fécamp

FILM-DÉBAT « PUT YOUR SOUL ON YOUR HAND AND WALK »

FÉCAMP **24/11/2025** **20h30**

Projection-débat avec Artisans Du monde Fécamp autour du film "Put Your Soul on Your hand and Walk" de Sepideh Farsi (2025) - Entrée 7,50 €.
Lieu : Cinéma Le Grand Large - Place Adolphe Bellet 76400 Fécamp

Animations Festisol 2025 - Fécamp (76)

Organisées par le Collectif de Fécamp (suite)

TABLE RONDE POUR LES ASSOCIATIONS : « DEMANDE DE SUBVENTIONS ET CHARTE D'ENGAGEMENT RÉPUBLICAIN »

FÉCAMP | **26/11/2025** | **19h**

Table ronde à destination des associations fécampoises de l'agglomération intitulée « Demande de subventions et charte d'engagement républicain » proposée par la MJC de Fécamp dans le cadre de Guid'Asso (réseau de référents locaux d'information et d'accompagnement aux associations piloté par le Service Départemental à la Jeunesse, à l'Engagement et aux Sports) – Entrée libre.
Lieu : MJC Fécamp - 5 rue Théagène Boufart 76400 Fécamp - Tél : 02 35 29 20 10

PROJECTION-DÉBAT DU FILM « MANGER POUR VIVRE »

FÉCAMP | **28/11/2025** | **14h30 et 18h**

Dans le cadre de festival AlimenTerre, Artisans Du Monde Fécamp organise une projection-débat autour du film « Manger pour vivre » précédé d'un atelier cuisine à 14h30 – Entrée libre.
Lieu : Maison de Quartier du Ramponneau - 5 rue des Hauts Camps 76400 Fécamp

---

MARCHÉ DE NOËL FESTISOL

FÉCAMP | **29/11/2025** | **10h-18h**

Marché de Noël Festisol – Village des arts, des solidarités, du développement durable et de l'artisanat pour une quarantaine d'exposants (créateurs, associations, artisans, brocante) et des animations – Entrée libre.
Lieu : MJC Fécamp - 5 rue Théagène Boufart 76400 Fécamp - Tél : 02 35 29 20 10

Contact : MJC Fécamp - Tél : 02 35 29 20 10

Animations Festisol 2025 - Le Havre (76)

Organisées par le Collectif Enfants Camer

POJECTION-DÉBAT AUTOUR DU FILM « MANGER POUR VIVRE »

LE HAVRE | **16/11/2024** | **14h30**

Dans le cadre de festival AlimenTerre, le collectif vous invite à une projection-débat autour du film « Manger pour vivre ».
Lieu : La Fabrique Massillon - 92 rue Bourdaloue - 76600 Le Havre

---

ATELIER LE HAVRE ZÉRO DÉCHET

LE HAVRE | **19/11/2025** | **14H30-16H**

Lieu : Clos Val Soleil - 12 rue Horace Vernet - 76600 Le Havre

---

SPECTACLE AIDEN

LE HAVRE | **21/11/2024** | **19h-21h**

Spectacle sur le vinyl Aiden : environnement.
Lieu : Local d'Enfants Camer - 61 rue Jean-Jacques Rousseau - 76600 Le Havre

---

ATELIER "LA CUISINE DE LYDIE"

LE HAVRE | **22/11/2025** | **10h-13h**

La cuisine de Lydie : les droits des peuples

SKETCHES ET DANSE FOLKLORIQUE

LE HAVRE | **23/11/2024** | **14h**

Sketches et danse folklorique (Palmier de l'enfant).
Lieu : Local d'Enfants Camer - 61 rue Jean-Jacques Rousseau - 76600 Le Havre

Animations Festisol 2025 - Le Havre (76)

Organisées par le Collectif Enfants Camer (suite)

ATELIER COUTURE ET RECYCLAGE

LE HAVRE | **24/11/2024** | **14h**

L'ADH vous propose un atelier couture et recyclage avec Micheline.
Lieu : La Fabrique Massillon - 92 Rue Bourdaloue - 76600 Le Havre

---

ATELIER "CONTES SUR LA NATURE"

LE HAVRE | **25/11/2025** | **17h30-18h30**

Atelier proposé par le Clos val soleil animé par Christian.
Lieu : Clos Val Soleil - 12 rue Horace Vernet - 76600 Le Havre

---

JEUX SUR LE DÉVELOPPEMENT DURABLE

LE HAVRE | **26/11/2024** | **19h-21h**

UnisCité vous propose de jouer à des jeux ludo-éducatifs : Jeu Watt sur l'économie d'énergie (à partir de 8 ans), Monopoly mission recyclage, Jeu Fruits et légumes de saison, Jeu sur le tri des déchets.
Lieu : La Fabrique Louis Blanc, Centre Social - 52 Rue Georges Piat - 76620 Le Havre

---

JEUX SUR LES DROITS DES PEUPLES + CLÔTURE DU FESTISOL

LE HAVRE | **30/11/2025** | **14h**

La Cimade vous propose de participer à un jeu sur les droits des peuples (jeu NOUSS). Clôture du Festisol avec la chorale "Cœur Solidaire".
Lieu : Clos Val Soleil - 12 rue Horace Vernet - 76600 Le Havre

Contact : Pascaline Deschamps - Tél : 06 52 26 16 66

Animations Festisol 2025 - Rouen (76)

Organisées par l'association mix'CITÉ

EXPO PHOTOS DE 2 SÉJOURS DE SOLIDARITÉ INTERNATIONALE

ROUEN **19 au 26/11/2025**

Exposition photos pour mettre en valeur un projet de mobilité à l'international d'un groupe de jeunes de 15 à 24 ans issus de Quartiers Prioritaires de la Ville.

Lieu : Centre André Malraux - Rue François Couperin - 76000 Rouen

---

ATELIER CUISINE DU MONDE

ROUEN **25/11/2025**

Atelier de cuisine ouvert à tous publics sur le thème de la cuisine du monde.

Lieu : Centre André Malraux - Rue François Couperin - 76000 Rouen

Contact : mix'CITÉ
Mail : secteurjeunessemixcite@gmail.com

Le **Festival des Solidarités** (Festisol) est un rendez-vous international pour promouvoir et célébrer une solidarité locale et internationale ouverte au monde et aux autres.

Cette 28e édition se déroulera du **15 novembre au 1er décembre 2025** avec pour thématique cette année « **Environnement et Droits des Peuples** ».

Le Festisol est coordonné au niveau national par le **CRID** (Centre de Recherche et d'Informations pour le Développement) et au niveau régional par Horizons Solidaires.

Horizons Solidaires : coordinateur régional du Festisol en Normandie

Depuis 2017, Horizons Solidaires est le coordinateur régional du Festisol sur les départements normands. L'équipe d'Horizons Solidaires agit comme relais entre le CRID et les organisateurs d'**évènementiels sur le territoire normand**. Elle les accompagne dans la mise en place d'évènements engagés, et leur met à disposition des outils de communication et de sensibilisation.

Horizons Solidaires, association de loi 1901 créée en 1994, est le Réseau Régional qui accompagne les acteurs normands dans le **développement de leurs actions de Coopération et de Solidarité Internationales**.

Agir pour un monde solidaire,
c'est choisir de défendre les droits humains,
de porter des valeurs d'ouverture, d'entraide et de paix,
partout où cela est nécessaire.

Organisation normande du Festisol 2025

L'organisation du Festisol en Normandie

Associations, collectivités, établissements scolaires, structures socio-culturelles, acteurs d'économie sociale, groupe de citoyen.nes.s organisent plus de 4400 animations conviviales et engagées chaque année.
Le Festisol est un cadre commun, dont chaque structure ou collectif de structures est libre de s'emparer pour le décliner selon ses thématiques : **lutte contre la pauvreté, alimentation, santé, éducation, lutte contre les inégalités, protection du climat et de l'environnement, paix…** Ces thématiques font partie des enjeux globaux définis par l'Agenda 2030 des Nations unies.

Présentation des 8 collectifs normands

1 **Collectif de Caen-la-Mer (14) :**

Présentation : Saperlotte est une association normande qui rend la culture accessible à tous grâce à ses deux librairies solidaires à Caen et Hérouville. Engagée pour l'inclusion, l'écologie et le lien social, elle valorise la seconde main et mobilise une soixantaine de bénévoles. Elle participe au Festival des solidarités autour du thème « Environnement & Droits des peuples » à travers sept animations portées par plusieurs associations et acteurs de l'écosystème caennais.

2 **Collectif de Vire (14) :**

13 Partenaires : MJC de Vire, Centre social municipal Charles Lemaître et l'EVS de Neuville, musée de Vire Normandie, Collectif SAM (Soutien Aux Migrants), théâtre Le Préau, Collectif Samuel Paty, 2 écoles primaires, Cinéma Le Basselin, La Croix Rouge, Aurélia Coulaty, Hall Cinéma Théâtre, Ville de Vire.

3 **Collectif du Lisieux (14) :**

4 Partenaires : Lycée Professionnel Privé Victorine Magne, Centre de formation Apprentis d'Auteuil, Puisons Ensemble, Home.

4 **Collectif de Bréhal (50) :**

3 Partenaires : L'équipe locale de Bréhal-Granville du CCFD-Terre Solidaire, Les Amis de Kamsar (Niger) et Les Jardins de Boura (Guinée).

Présentation : La ClimatoSoup' est un collectif créé il y a une dizaine d'années par ces trois associations. Il réunit divers acteurs autour d'une soirée festive et solidaire sur le thème du climat, symbolisée par le partage d'une soupe. Cette année, une conférence du chercheur M. Gresselin portera sur l'impact du changement climatique sur les pays du Sud. L'événement vise à sensibiliser à la justice climatique et à promouvoir un monde plus durable.

Festisol 2025 : Les 8 collectifs normands

5 Collectif de Cherbourg-en-Cotentin (50) :

15 Partenaires : Ville de Cherbourg-en-Cotentin, France-Palestine Solidarité Nord-Cotentin, Des mains pour Madagascar, La Mancha, Maison pour Tous–Léo Lagrange, Teranga, Secours Côte d'Ivoire, Amnesty International, Le Baobab, l'Ukraine près de toi, les Amis de la Casamance, Ailleurs solidaires, Secours Populaire, Amis du Maroc, Manche Tibet.

Présentation : En novembre, Cherbourg-en-Cotentin met à l'honneur le thème du « Vivre ensemble » lors des Rencontres de la Fraternité et du Festisol, avec une conférence, un film, une exposition et un village associatif valorisant la diversité et l'éthique de l'aide au développement.

6 Collectif de Fécamp (76) :

12 Partenaires : MJC de Fécamp, Artisan Du Monde de Fécamp, Amnesty International, Perma Nord Bénin, Bibliothèque de Fécamp, Théâtre Le Passage, Foyer Les Goélands, Musée des Pêcheries, Université Libre et Populaire, Mission Locale de Fécamp, Vivre en transition, Art En Sort (musiques actuelles).

7 Collectif du Havre - Enfants Camer (76) :

7 partenaires : Enfants Camer, La Cimade, Unis-Cité, Action Dynamique du Havre (ADH), Le Clos val soleil, La Fabrique Massillon, la Ville du Havre.

Présentation : L'association Enfants Camer agit en France et au Cameroun pour l'éducation, la santé et le bien-être des enfants défavorisés. Au Havre, elle mène des actions solidaires locales favorisant le vivre-ensemble et la diversité culturelle. Son engagement au Festisol 2025 réunit habitants et partenaires autour de la solidarité internationale et de la mobilisation citoyenne.

8 Collectif de Rouen (76) :

1 Organisateur : mix'CITÉ

Présentation : L'association mix'CITÉ, située sur les Hauts de Rouen, agit contre l'isolement et le décrochage scolaire à travers ses pôles adulte, enfance-famille et jeunesse. Elle accompagne les jeunes dans leurs projets et leur engagement citoyen, du quartier à l'international. Le Festisol leur offre l'occasion de partager et valoriser leurs actions solidaires.

Les Partenaires du Festisol 2025

Nos Partenaires en Normandie

En Normandie, le Festival des Solidarités coordonné par Horizons Solidaires est soutenu financièrement par le CRID, le Ministère de l'Europe et des Affaires étrangères, et les Départements du Calvados et de la Manche. Nous les remercions !

Les Partenaires nationaux

Ils soutiennent le Festisol, mobilisent leur réseau et leur compétences.

Dans le cadre de

En partenariat avec

Soutenu par

LE MONDE BOUGE & NOUS ?

FESTIVAL DES SOLIDARITÉS

Le Festival des Solidarités est un rendez-vous, international et décentralisé, de sensibilisation et d'interpellation par des animations d'**Éducation à la Citoyenneté et à la Solidarité Internationale**.

Le succès du Festival des Solidarités (Festisol) repose sur un réseau d'acteurs nationaux, régionaux et locaux qui le déploient sur toute la France. Il repose sur l'engagement de Collectifs qui partagent les valeurs de Solidarité décrites dans la **Charte du Festisol**.

Coordinateur Régional

HORIZONS SOLIDAIRES

8 rue Germaine Tillion
14000 CAEN

Contact : Julie BERNARD-DUTEIL

06 69 17 01 90

www.horizons-solidaires.org
j.bernard-duteil@horizons-solidaires.org
HorizonsSolidairesNormandie

Horizons Solidaires