Horizons Solidaires

PROGRAMME DES SÉANCES

du 15 octobre au 30 novembre 2026

Festival ALIMEN**TERRE** EN NORMANDIE



Un Festival de films avec débat participatif

Le Festival ALIMENTERRE privilégie le temps d'échange avec le public. **Chaque projection de film est suivie d'un débat en présence d'intervenants qualifiés** (agriculteurs, représentants syndicaux ou d'entreprise, scientifiques, réalisateurs des films, partenaires, élus locaux...). Ce Festival met à l'honneur des acteurs qui s'engagent dans leur localité pour montrer qu'il existe des alternatives vertueuses.

Principe du festival : Projections de films suivies de débats pour réfléchir ensemble sur les enjeux alimentaires internationaux.

Présentation des 10 films-documentaires 3

Programme des séances du Calvados (14) 7

Programme des séances de la Manche (50) 10

Programme des séances de l'Orne (61) 11

Programme des séances de l'Eure (27) 12

Programme des séances de la Seine-Maritime (76) 14

Programme des établissements scolaires 15

Les partenaires du Festival ALIMENTERRE 17



Reclaiming Cacao
© Nana Yaw Asiedu Appenteng

Une sélection de 10 films & des animations

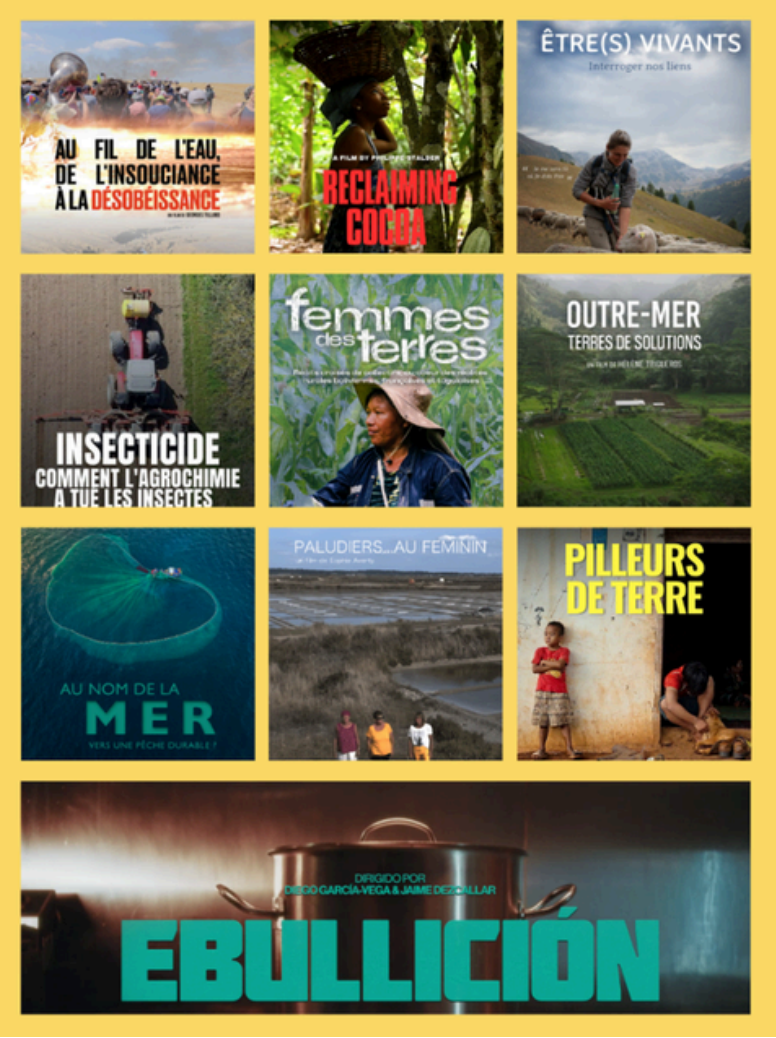

Types d'animations :

- *Repas partagé / Dégustation*
- *Pot offert*
- *Marché*
- *Visite de ferme*
- *Animations / Ateliers*
- *Cuisinez la Normandie*

Présence d'un intervenant international au débat

Présentation des films-documentaires



Femmes des Terres

2025 - 54 mn - Réalisateurs : Edgar Baoua-Dedrich, Soizic Baumard, Emma Blandin, Pyrène Van Den Steendam, Aïnhoa Saint-Georges, Bleuenn Leballl - Langues : VO sous-titrée français

Femmes des terres est un documentaire réalisé par six étudiantes et étudiants en agronomie, qui, pendant leur année de césure, partagent les récits de vie de paysannes, agricultrices et leurs traditions ancestrales, entre la France, le Togo et la Bolivie.
À travers le monde, Femmes des Terres recueille les expériences de femmes vivant dans des contextes culturels et sociaux très différents, qui partagent pour autant des engagements communs.
Ainsi, ce documentaire s'intéresse à la manière dont l'organisation collective entre femmes amplifie la portée de leurs luttes, favorise leur autonomie et assure un espace de soutien.

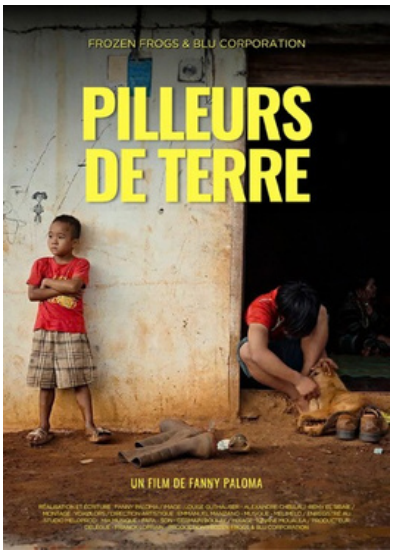

Pilleurs de terre

2025 - 75 mn - Réalisatrice : Fanny Paloma - Langues : VO sous-titrée français

Suivant les traces laissées par des multinationales sur leurs chaînes d'approvisionnement, ce film révèle l'onde de choc d'un système qui dépossède et fragilise des communautés entières. Ce documentaire indépendant donne la parole aux peuples autochtones Bunongs du Cambodge, aux communautés Bagyelis du Cameroun, et à de nombreuses familles rurales prises au piège d'un système extractif mondial.
À travers leurs voix, leurs forêts et leurs luttes, le film met en lumière les violences structurelles et les conséquences globales de l'accaparement de terres sur notre rapport au vivant. "Pilleurs de terre" révèle les zones d'ombre d'un procès historique, porté par les membres de communautés autochtones contre le groupe français Bolloré et les enjeux du devoir de vigilance (aujourd'hui plus que jamais d'actualité sur la scène européenne).



Insecticide, comment l'agrochimie a tué les insectes

2021 - 57 mn - Réalisateurs : Miyuki Droz, Sylvain Lepetit, Sébastien Sega

Depuis les années 90, 75% de la biomasse des insectes a disparu. En cause, l'utilisation massive des néonicotinoïdes, des insecticides qui se diffusent dans chaque cellule de la plante. Alors que les études scientifiques s'accumulent pour dénoncer les conséquences catastrophiques de l'utilisation de ces neurotoxiques, les multinationales qui les produisent multiplient les efforts pour brouiller les pistes.
Financement d'études approximatives, pression sur les chercheurs et les instituts de recherche, lobbying intensif auprès des autorités de régulation, tous les moyens sont mis en œuvre pour éviter les règlementations. Pendant ce temps les insectes disparaissent à une vitesse jamais vue, alors qu'ils ont des rôles clé dans la pollinisation ou les chaînes alimentaires.



Reclaiming Cocoa

2025 - 61 mn - Réalisateur : Philippe Stalder - Langues : VO sous-titrée français

Au Ghana, ceux qui cultivent le cacao ne goûtent presque jamais au chocolat fabriqué avec leurs fèves. Depuis plus d'un siècle, la richesse de cette culture échappe aux producteurs et profite surtout aux géants du chocolat.
« Reclaiming Cocoa » plonge au cœur d'une industrie qui se veut éthique et durable, mais dont les promesses cachent une réalité brutale.
Dans les plantations, les enfants de la famille Nartey travaillent au lieu d'aller à l'école.
Des images clandestines révèlent l'exploitation, tandis que le film retrace l'héritage colonial du cacao. Face à ce système, des entrepreneurs ghanéens inventent de nouvelles voies pour reprendre la valeur du cacao et construire une filière plus juste.
Le film questionne aussi notre consommation et nos choix collectifs !



Au fil de l'eau, de l'insouciance à la désobéissance

2024 - 52 mn - Réalisateur : Georges Tillard

Sécheresses, inondations, partout le cycle de l'eau a perdu la tête.
Au-delà du désarroi des populations, ces catastrophes sont aussi la résultante des choix dans le développement de l'agriculture, l'industrie ou l'aménagement du territoire depuis la seconde guerre mondiale.

Du Pas-de-Calais à Sainte-Soline en passant par Rennes et Toulouse, cette enquête, menée à la première personne du singulier, prouve que des solutions existent mais que leur application reste suspendue à des choix politiques.
C'est aussi la prise de conscience d'un nécessaire engagement.



Au nom de la mer, vers une pêche durable ?

2025 - 52 mn - Réalisatrices : Chloé Henry-Biabaud & Sibylle d'Orgeval

Jamais la pêche et l'aquaculture n'ont occupé une place aussi essentielle dans l'alimentation et les revenus de millions de personnes. Pourtant, les alertes se multiplient : épuisement des ressources, disparition des poissons et menace sur l'alimentation mondiale. Sommes-nous condamnés à vider les océans, ou capables de changer de cap ?

Le film plonge au cœur d'un système mondial, entre pêche artisanale et industrielle, nouvelles technologies et enjeux écologiques. Des pêcheurs aux chercheurs et aux industriels, d'Europe à l'Afrique, il confronte les réalités du terrain aux promesses d'un avenir durable. Ces technologies sauveront-elles les océans ou accéléreront-elles leur déclin ? Une enquête mondiale qui questionne notre capacité à exploiter la mer sans l'épuiser.



Être(s) Vivants – Interroger nos liens

2023 - 45 mn - Réalisatrices : Hélène Pineau et Valérie Bonniol

Ce film retrace les réflexions d'un groupe d'éleveur et d'éleveuses et de bergers et bergères qui exercent leur métier avec conviction mais ressentent comme une gêne, un caillou dans la chaussure. Les protagonistes ont échangé entre eux, avec d'autres éleveurs et avec d'autres professionnels accompagnés par le Civam Empreinte.

Pourquoi exercer cette activité souvent mal connue, parfois décriée, qui implique des gestes loin d'être anodins au contact de la vie, de la mort, et des humeurs des corps animaux ? Comment répondre aux attentes parfois contradictoires de la société : maintenir des paysages, assurer le bien-être des animaux, la qualité des produits, respecter les multiples réglementations ? Et comment répondre à leurs propres attentes, à leur vision du métier, de leur vie, de leur place dans le monde ?



Ebullition

2025 - 63 mn - Réalisateurs : Diego Garcia-Vega & Jaime Dezcallar - Langues : Espagnol sous-titré français

À travers sept projets de restauration novateurs, de l'Espagne rurale dépeuplée aux centres-villes en pleine mutation, passant par les littoraux touristiques, le film dévoile les ingrédients clés d'une restauration durable.

Une restauration dont l'impact sur la société s'étend bien au-delà de la table. À une époque où de plus en plus de gens délaissent la cuisine maison et externalisent leurs repas, ces cuisiniers prennent conscience de leur responsabilité – et de l'opportunité – d'influencer le cours des choses.

Le secteur de la restauration sera-t-il capable de mener ce nouveau changement historique ?

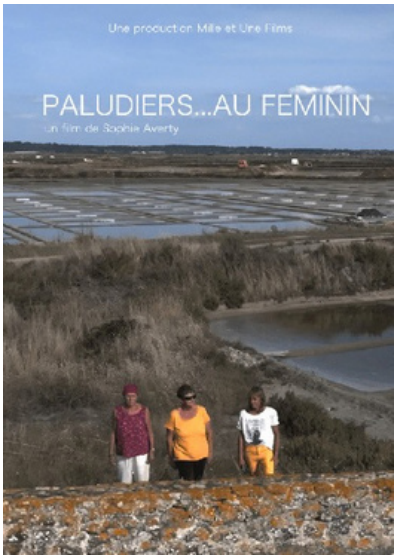

Paludiers... au féminin

2023 - 26 mn - Réalisatrice : Sophie Averty

Dans les marais salants de Guérande, les femmes ont longtemps travaillé dans l'ombre des paludiers, sans statut ni reconnaissance.

Aujourd'hui, Dominique, Véronique et Morgane incarnent trois générations de femmes qui ont choisi de prendre leur place dans une profession encore majoritairement masculine. À travers leurs parcours, le film révèle un métier ancestral et un territoire de 2 000 hectares protégés. Entre gestes traditionnels, production artisanale de sel et paysages contemplatifs, il explore les enjeux auxquels ces femmes sont confrontées : légitimité, reconnaissance et stéréotypes de genre. Trois portraits qui racontent l'évolution d'un métier, la transmission d'un savoir-faire et le lien profond entre femmes, territoire et ressources naturelles.



Outre-mer, terres de solutions

2025 - 52 mn - Réalisatrice : Hélène Trigueros

Pour se nourrir, les Outre-mer dépendent en grande partie des importations. Cette dépendance alimentaire est au cœur des enjeux de demain et reste l'une des préoccupations principales de la population.

Agriculteurs, pêcheurs, éleveurs doivent s'affirmer face aux importateurs en prenant en considération dans leurs pratiques les changements climatiques, les pollutions des sols, et l'appauvrissement des zones de pêche.

De l'Atlantique à l'océan Pacifique, en passant par le bassin Indien, les Outre-mer partagent le défi commun de reconquérir leur souveraineté alimentaire. Des femmes et des hommes passionnés réinventent l'agriculture, préservent la biodiversité et redéfinissent le lien profond qui les unit à leur terre.

Programme Grand Public du Festival

Mise à jour : 10/11/2026

CALVADOS (14) - Projections-débats

Ville / Organisateurs	Film	Date	Horaire	Lieu
Vieux *AMAP Du goût et des couleurs*	Au fil de l'eau, de l'insouciance à la désobéissance	16/10	19h15	Mairie de Vieux 3 rue du Bac de Fontenay 14930 Vieux
Hérouville-Saint-Clair *Café des Images / Horizons Solidaires*	Femmes des Terres *Tarif : 5 €*	16/10	18h	Cinéma Café des Images 4 Square du Théâtre 14200 Hérouville-Saint-Clair
Douvres-la-Délivrande *Bien vivre à Colomby-Anguerny*	Au fil de l'eau, de l'insouciance à la désobéissance	20/10	19h	Salle Léo Ferre 12 voie des Alliés 14440 Douvres-la-Délivrande
Cambremer *Communauté d'Agglo Lisieux Normandie*	Être(s) vivants, interroger nos liens	22/10	18h30	Foyer familial 8-10 Avenue des Tilleuls 14340 Cambremer
Bretteville-sur-Odon *InTERREactions*	Au fil de l'eau, de l'insouciance à la désobéissance	22/10	20h30	Salle sous la Mairie 2 avenue de Woodbury 14760 Bretteville-sur-Odon
Bernières-sur-Mer *Toiles & toiles*	Au nom de la mer, vers une pêche durable	24/10	18h	Salle de la mer Place du 6 juin 14990 Bernières-sur-Mer
Mézidon-Vallée-d'Auge *Communauté d'Agglo Lisieux Normandie*	Femmes des Terres	27/10	18h30	La Ferme des possibles 6 allée du Parc du Breuil 14270 Mézidon-Vallée-d'Auge
Terres de Druance *La Ferme d'Escures*	Femmes des Terres	28/10	20h30	La Ferme d'Escures 6 route d'Escures 14770 Terres de Druance
Valdallière *Ludo-médiathèque de Valdallière*	Au fil de l'eau, de l'insouciance à la désobéissance	29/10	20h	Médiathèque de Vassy 1 Rue Pierre Ménochet Vassy - 14410 Valdallière

Repas partagé / Dégustation *Pot offert* *Marché* *Visite de ferme* *Animations / Ateliers*



Être(s) vivants - interroger nos liens
© Hélène PINEAU

CALVADOS (14) - Projections-débats

Ville / Organisateurs	Film	Date	Horaire	Lieu
Le Molay-Littry *Nos P'tits Producteurs*	Au fil de l'eau, de l'insouciance à la désobéissance	29/10	20h	Salle des fêtes Place du docteur Verney 14330 Le Molay-Littry
Noues-de-Sienne *Terra La Sienne*	Festival de l'Assiette à la Source sur 3 soirées	02/11 - 04/11	20h	Le lavoir, salle de spectacle 17 rue du Docteur Fontaine 14380 Noues-de-Sienne
Hermanville-sur-Mer *Mairie*	Insecticides, comment l'agrochimie a tué les insectes	03/11	20h	Pôle ESCJ "La Ferme" Parking - Avenue Albert Camus 14880 Hermanville-sur-Mer
Langrune-sur-Mer *Langrune en Commun*	Au fil de l'eau, de l'insouciance à la désobéissance	03/11	20h	Médiathèque 2 rue de l'Abbé Rolland 14830 Langrune-sur-Mer
Caen *Coop 5 pour 100*	Ebullition	04/11	16h	Cantine de Coop 5 pour 100 33 route de Trouville 14000 Caen
Saint-Aubin-sur-Mer *Coop Bio Nacre*	Insecticides, comment l'agrochimie a tué les insectes	10/11	20h30	Cinéma JOA 128 rue Pasteur 14750 Saint-Aubin-sur-Mer
Livarot Pays d'Auge *OMAC Livarot Pays d'Auge*	Femmes des Terres	10/11	20h30	Cinéma Le Parc Place Georges Bisson A côté de la Mairie 14140 Livarot Pays d'Auge
Douvres-la-Délivrande *Centre culturel Cœur de Nacre*	Spectacle "Mon père avait 3 vaches" Animation sans film *20 € (plein tarif)*	12/11	20h30	Centre culturel C³ - Le Cube 3 allée du Temps Libre 14440 Douvres-la-Délivrande
Courtonne-la-Meurdrac *Demain Autrement*	Au fil de l'eau, de l'insouciance à la désobéissance	14/11	16h	Salle des Fêtes 67 allée Minieri du 23 juin 93 14100 Courtonne-la-Meurdrac
Courtonne-la-Meurdrac *Demain Autrement*	Insecticides, comment l'agrochimie a tué les insectes	15/11	11h	Salle des Fêtes 67 allée Minieri du 23 juin 93 14100 Courtonne-la-Meurdrac
Courtonne-la-Meurdrac *Demain Autrement*	Reclaiming Cocoa	15/11	14h30	Salle des Fêtes 67 allée Minieri du 23 juin 93 14100 Courtonne-la-Meurdrac

Repas partagé / Dégustation *Pot offert* *Marché* *Visite de ferme* *Animations / Ateliers*

CALVADOS (14) - Projections-débats

Ville / Organisateurs	Film	Date	Horaire	Lieu
Ouistreham *Centre socio-culturel de Ouistreham*	Paludiers...au féminin	17/11	17h30	Le Pavillon 11 rue des arts 14150 Ouistreham
Vire *Campus agricole de Vire*	Femmes des Terres	19/11	20h	Campus agricole de Vire 47 route des champs de Tracy 14500 Vire-Normandie
Lion-sur-Mer *Lion Environnement*	Outre-mer, terres de solutions	20/11	20h30	Cinéma Trianon Boulevard du Calvados 14780 Lion-sur-Mer
Souleuvre-en-Bocage *Intercom de la Vire au Noireau*	Insecticides, comment l'agrochimie a tué les insectes	21/11	10h	Maison de la Nature et de la Pierre Sèche 28 le Hamel Pin Le Bény-Bocage 14350 Souleuvre-en-Bocage
Ouistreham *Kiamvu-Le Pont*	Femmes des Terres	21/11	16h	Cinéma Le cabieu 5 avenue Michel Cabieu 14150 Ouistreham
Les Moutiers en Auge *Lycée Guillaume le Conquérant Falaise*	Femmes des Terres	23/11	19h30	L'Etable 14620 Les Moutiers-en-Auge
Commes *Tiers-Lieu L'Arbre*	Au fil de l'eau, de l'insouciance à la désobéissance	24/11	20h30	Tiers-Lieu L'Arbre 15 route de Port 14520 Commes
Condé-en-Normandie *Intercom de la Vire au Noireau*	Au fil de l'eau, de l'insouciance à la désobéissance	24/11	20h30	Cinéma Le Royal Quai des Challouets 14110 Condé-en-Normandie
Caen *Vent d'Ouest* 	Au fil de l'eau, de l'insouciance à la désobéissance	27/11	19h	Maison de Quartier Venoix 18 avenue des Chevaliers
Saint-Pierre-sur-Dives *Cinéma Le Rexy*	Insecticides, comment l'agrochimie a tué les insectes - *5,50€*	27/11	20h	Cinéma Le Rexy 25 rue Saint-Benoît 14170 Saint-Pierre-sur-Dives
Courseulles-sur-Mer *Bio Seulles*	Ebullition	28/11	15h	Salle Quiquemele Place du marché 14470 Courseulles-sur-Mer
Douvres-la-Délivrande *AFD Douvres*	Reclaiming Cocoa	29/11	17h	Cinénacre 41 rue du Général de Gaulle 14440 Douvres-la-Délivrande

 *Repas partagé / Dégustation*

 *Pot offert*

 *Marché*

 *Visite de ferme*

 *Animations / Ateliers*

MANCHE (50) - Projections-débats

Ville / Organisateurs	Film	Date	Horaire	Lieu
Granville *Rencontres Granvillaises*	Au fil de l'eau, de l'insouciance à la désobéissance	15/10	18h30	Salle St Nicolas Rue Marine Dunkerque 50400 Granville
Cherbourg-en-Cotentin *Ville de Cherbourg-en-Cotentin*	Pilleurs de Terre	15/10	19h30	Salle Paul Eluard 15 Rue des Halles 50100 Cherbourg-en-Cotentin
Cherbourg en-Cotentin *Bio en Normandie*	Au fil de l'eau, de l'insouciance à la désobéissance	23/10	19h30	Cinéma L'Odéon 51 Rue du Maréchal Foch 50100 Cherbourg-en-Cotentin
Saint-James *Gîte au pré du Mont-Saint-Michel*	Paludiers...au féminin	30/10	19h	Gîte au pré du Mont-Saint-Michel 12 La Daviais Villiers le Pré 50240 Saint-James
Les Loges Marchis *Agripôle Saint-Hilaire-du-Harcouët*	Être(s) vivants, interroger nos liens	05/11	20h	Lycée Agripole Saint-Hilaire 400 route de fougères 50600 Les Loges Marchis
Granville *Manche Nature*	Au nom de la mer, vers une pêche durable	11/11	14h	Salle Saint Nicolas Rue Marine Dunkerque 50400 Granville
Courcy *Au Courcy'Rcuit*	Au fil de l'eau, de l'insouciance à la désobéissance	12/11	20h	3 place Lefrançois Delalande 50200 Courcy
Les Loges Marchis *Agripôle Saint-Hilaire-du-Harcouët*	Femmes des Terres	17/11	20h	Lycée Agripole Saint-Hilaire 400 route de fougères 50600 Les Loges Marchis
Carentan-Les-Marais *Noe cinéma*	Ebullition	18/11	18h	Cinéma Le Cotentin 19 rue Holgate 50500 Carentan-Les-Marais
Marchésieux *Adame des Marais*	Au fil de l'eau, de l'insouciance à la désobéissance	20/11	18h	6 rue de l'église 50190 Marchésieux
Carentan-Les-Marais *Association Baie Vivante et Solidaire*	Ebullition	20/11	18h	19 rue Holgate 50500 Carentan les Marais
Hauteville-sur-Mer *Biopousses*	Insecticides, comment l'agrochimie a tué les insectes	23/11	18h	Cinéma de la plage 34 avenue de l'Aumesle 50590 Hauteville-sur-Mer
Carentan-Les-Marais *Noe cinéma*	Femmes des Terres	23/11	20h	Cinéma Le Cotentin 19 rue Holgate 50500 Carentan-Les-Marais
Saint-Lô *ActionAid Peuples Solidaires Saint-Lô*	Insecticides, comment l'agrochimie a tué les insectes	25/11	20h	Centre culturel La Source Place du Champ de Mars 50000 Saint-Lô (Salle de conférence)

Repas partagé / Dégustation *Pot offert* *Marché* *Visite de ferme* *Animations / Ateliers*

ORNE (61) - Projections-débats

Ville / Organisateurs	Film	Date	Horaire	Lieu
Camembert *Bio en Normandie*	Outre-mer, terres de solutions	16/10	19h30	Salle des Fêtes Le bourg 61120 Camembert
Athis-Val-de-Rouvre *El Capitan*	Pilleurs de Terre	28/10	20h	Tiers lieu El Capitan 61430 Athis-Val-de-Rouvre
Sées *Cinéma le Rex* *Terre de Liens* *CCFD-Terre Solidaire 61*	Au fil de l'eau, de l'insouciance à la désobéissance	29/10	20h30	Cinéma Le Rex 5 Rue Charles Forget 61500 Sées
La Ferté-Macé *Flers Agglo*	Ebullition	04/11	20h30	Cinéma Gérard Philipe 8 Rue Saint-Denis 61600 La Ferté Macé
Colombiers *Yapuka*	Au fil de l'eau, de l'insouciance à la désobéissance	06/11	19h	Salle des Fêtes 6 rue de Radon 61250 Colombiers
Larré *Yapuka*	Au fil de l'eau, de l'insouciance à la désobéissance	08/11	15h	Salle des Fêtes 2 route d'Ecouves 61250 Larré
St-honorine-la-Guillaume *El Capitan*	Au fil de l'eau, de l'insouciance à la désobéissance	13/11	21h	Sonorines 61210 Saint-honorine-la-Guillaume
L'Aigle *Noe Cinéma*	Femmes des Terres	23/11	20h	Cinéma L'Aiglon 2 Place de Verdun 61300 L'Aigle

Repas partagé / Dégustation *Pot offert* *Marché* *Visite de ferme* *Animations / Ateliers*



Au fil de l'eau, de l'insouciance à la désobéissance

EURE (27) - Projections-débats

Ville / Organisateurs	Film	Date	Horaire	Lieu
Bourg-Achard *CIVAM d'Allouville*	Au fil de l'eau, de l'insouciance à la désobéissance	08/10	18h	Ferme du Nofy 251 rue du Nofy 27310 Bourg-Achard
Saint-André-de-l'Eure *Collectif Inter-AMAP Eure*	Être(s) vivants - interroger nos liens	17/10	15h	Médiathèque Rue des écoles 27220 Saint-André-de-l'Eure
Saint-Pierre-du-Val *Estuaire Sud*	Au fil de l'eau, de l'insouciance à la désobéissance	24/10	16h	Chez Alain Demanneville 677 Route de la Porte des Planches Hameau le Sellier - D99 27210 Saint-Pierre-du-Val
Gaillon *Artisans du Monde Louviers*	Insecticides, comment l'agrochimie a tué les insectes	02/11	20h	Cinéma Mégarama Avenue Jean Jaurès 27600 Gaillon
Saint-Georges-Motel *Collectif Inter-AMAP Eure*	Ebullition	03/11	20h	Le Ressourc'Eure 13 route de Dreux 27710 Saint-Georges-Motel
Louviers *Artisans du Monde Louviers*	Au fil de l'eau, de l'insouciance à la désobéissance	09/11	14h15	Cinéma Mégarama Boulevard de Crosne 27400 Louviers
Louviers *Artisans du Monde Louviers*	Au fil de l'eau, de l'insouciance à la désobéissance	09/11	20h15	Cinéma Mégarama Boulevard de Crosne 27400 Louviers
Val-de-Reuil *Artisans du Monde Louviers*	Reclaiming Cocoa	13/11	20h	Cinéma Les Arcades 5 Place des chalands 27100 Val-de-Reuil
Gravigny *Collectif Inter-AMAP Eure*	Au fil de l'eau, de l'insouciance à la désobéissance	14/11	18h	Brasserie Spore 13 rue de la mairie 27930 Gravigny
Alizay *Artisans du Monde Louviers*	Ebullition	20/11		Salle La Grange 161 rue de l'Andelle 27460 Alizay

Repas partagé / Dégustation *Pot offert* *Marché* *Visite de ferme* *Animations / Ateliers*

EURE (27) - Projections-débats

Ville / Organisateurs	Film	Date	Horaire	Lieu
Les Beaux-Sainte-Croix *Collectif Inter-AMAP Eure*	Pilleurs de Terre	22/11	11h	Salle de fêtes 2 rue de la Libération 27180 Les Baux-Sainte-Croix
Les Beaux-Sainte-Croix *Collectif Inter-AMAP Eure*	Femmes des Terres	22/11	15h	Salle de fêtes 2 rue de la Libération 27180 Les Baux-Sainte-Croix
Terres de Bord *Artisan du Monde Louviers*	Être(s) vivants, interroger nos liens	27/11	20h	Salle des fêtes de Tostes Place Sainte Anne 27400 Terres de Bord
Saint-André-de-l'Eure *Collectif Inter-AMAP Eure*	Outre-mer, terres de solutions	28/11	15h	Médiathèque Rue des écoles 27220 Saint-André-de-l'Eure

Repas partagé / Dégustation *Pot offert* *Marché* *Visite de ferme* *Animations / Ateliers*



Pilleurs de terre
© Alexandre CHELLALI

SEINE-MARITIME (76) - Projections-débats

Ville / Organisateurs	Film	Date	Horaire	Lieu
Les Trois-Pierres *Bio en Normandie - Le Panier des Trois Pierres*	Au fil de l'eau, de l'insouciance à la désobéissance	15/10	18h	Le panier des Trois Pierres Chemin Rural 9 76430 Les Trois-Pierres
Rue St Pierre *Les Potes au Potager*	Être(s) vivants, interroger nos lien	16/10	19h	Mairie 1083 route de Cailly 76690 Rue St Pierre
Le Havre *Artisans du Monde Le Havre - Harleur*	Au fil de l'eau, de l'insouciance à la désobéissance	16/10	20h45	Cinéma Le Sirius 5 rue du Guesclin 76600 Le Havre
Le Havre *Enfants Camer et UADF*	Pilleurs de Terre	24/10	14h	Enfants Camer 70 Allée de la Cablerie 76600 Le Havre
Saint-Etienne-du-Rouvray *Le Champ des Possibles*	Insecticides, comment l'agrochimie a tué les insectes	02/11	18h	La Maison du parc Allée du Champ Courses 76800 Saint-Etienne-du-Rouvray
Le Havre *Inter-AMAP de la Pointe de Caux*	Femmes des Terres	08/11	14h45	Le Hangar Zéro 37 Quai de la Saône 76600 Le Havre
Val-de-Scie *Les communs*	Ebullition	18/11	18h	Salle des fêtes d' Auffay Rue Georges Pompidou 76720 Val-de-Scie
Fécamp *Artisans du Monde de Fécamp*	Au nom de la mer, vers une pêche durable	19/11	20h30	Cinéma Le grand large Place Bigot 76400 Fécamp
Rouen *Bouillons Terres d'Avenir*	Ebullition	24/11	18h30	Foyer des marins de Rouen 16 rue Duguay Trouin 76000 Rouen
Beaubec-la-Rosière *Le Coq à l'âne*	Être(s) vivants, interroger nos liens	26/11	19h	Ferme du Coq à l'âne 1974 Rue de la Côté du Bastringue 76440 Beaubec-la-Rosière
Fécamp *Artisans du Monde de Fécamp*	Au fil de l'eau, de l'insouciance à la désobéissance	04/12	14h	Maison de quartier du Ramponneau 5 rue des Hauts Camps 76400 Fécamp

Repas partagé / Dégustation *Pot offert* *Marché* *Visite de ferme* *Animations / Ateliers*

Festival Alimenterre pour les scolaires

Le festival ALIMENTERRE est également destiné aux jeunes scolarisés, et en particulier les futurs professionnels agricoles, grâce à un partenariat avec l'enseignement agricole. C'est une opportunité pour les enseignants d'élaborer leur(s) projets pédagogiques autour des thématiques du festival ALIMEN**TERRE**.

Établissements scolaires participants

Dépt	Ville	Établissement	Projections
14	**Caen**	Institut Lemonnier - 14000 Caen	1 séance
14	**Douvres-la-Délivrande**	Collège Clément Marot - 14440 Douvres-la-Délivrande	1 séance
14	**Douvres-la-Délivrande**	Collège maîtrise Notre-Dame - 14440 Douvres-la-Délivrande	4 séances
14	**Douvres-la-Délivrande**	Lycée Cours-Notre-Dame - 14440 Douvres-la-Délivrande	1 séance
14	**Douvres-la-Délivrande**	Lycée Notre-Dame-de-Nazareth 14440 Douvres-la-Délivrande	1 séance
14	**Falaise**	Lycée Guillaume le Conquérant - 14700 Falaise	2 séances
14	**Ouistreham**	Collège Jean Monet - 14150 Ouistreham	1 séance
14	**Vire-Normandie**	Lycée Marie Curie - 14500 Vire-Normandie	12 séances
14	**Vire-Normandie**	Campus Agricole de Vire - 14500 Vire-Normandie	7 séances
27	**Evreux**	Horti-Pôle Evreux - 27000 Evreux	10 séances
27	**Tourville-sur-Pont-Audemer**	Lycée Agricole Privé - 27500 Tourville-sur-Pont-Audemer	5 séances
50	**Coutances**	Lycée Le Brun - 50200 Coutances	3 séances
50	**Les Loges Marchis**	MFR Percy - 50410 Percy-en-Normandie	5 séances
50	**Le Hommet-d'Arthenay**	Lycée agricole de Saint-Lô Thère 50620 Le Hommet-d'Arthenay	2 séances
50	**Cherbourg-en-Cotentin**	Lycée des métiers Edmond Doucet 50120 Cherbourg-en-Cotentin	1 séance
61	**Domfront-en-Poiraie**	Lycée Auguste-Chevalier - 61700 Domfront-en-Poiraie	1 séance
61	**Giel-Courteilles**	Lycée agricole Giel-Don Bosco - 61210 Giel-Courteilles	3 séances
61	**Sées**	Lycée agricole public de Sées - 61500 Sées	8 séances
76	**Brémontier-Merval**	Lycée du Pays de Bray - 76220 Brémontier-Merval	2 séances
76	**Gournay-en-Bray**	Collège Rollon - 76220 Gournay-en-Bray	1 séance
76	**Mesnières en Bray**	Institut Mesnieres - 76270 Mesnieres en Bray	2 séances
76	**Yvetot**	Lycée Agricole et Agroalimentaire - 76190 Yvetot	4 séances

Festival ALIMENTERRE : Pour une Alimentation durable & solidaire

Ce Festival international, destiné à présenter et à faire comprendre les enjeux agricoles et alimentaires, a été initié en 2007 par le Comité Français pour la Solidarité Internationale (CFSI), association créée en 1960, reconnue d'utilité publique qui rassemble 25 organisations membres : associations, syndicats et collectivités territoriales. Le CFSI sensibilise et mobilise l'opinion publique pour **la défense du droit à l'alimentation et la lutte contre les inégalités**.

Du 15 octobre au 30 novembre 2026, plus de 1 800 structures vont animer le Festival ALIMENTERRE partout en France autour d'un message commun :

L'accès pour tous à une alimentation et une agriculture durables et solidaires, ici et dans le monde.

Grâce aux projections-débats organisés, 100 000 personnes seront sensibilisées et amenées à s'interroger sur leur responsabilité en tant que citoyen. Agriculteurs, entrepreneurs, élus, militants associatifs... vont tous se mobiliser pour présenter leurs initiatives et montrer qu'**un autre système alimentaire est possible**.

Le Festival de films ALIMENTERRE a pour objectif de :

- Proposer des pistes d'actions concrètes pour soutenir un **modèle agricole durable,** plus équitable et respectueux de l'environnement et des écosystèmes,
- **Provoquer des débats** entre tous types d'acteurs sur les questions agricoles et alimentaires.

Horizons Solidaires : coordinateur régional du Festival Alimenterre en Normandie

Depuis 2010, Horizons Solidaires est le coordinateur régional du Festival ALIMENTERRE sur les **5 départements normands**. L'équipe agit comme relais entre le CFSI et les organisateurs de séances sur le territoire normand. Elle les accompagne dans l'organisation de projections-débats, et met à disposition des outils de communication et de sensibilisation.

Horizons Solidaires, association de loi 1901 créée en 1994, est le Réseau Régional qui accompagne les acteurs normands dans le **développement de leurs actions de Coopération et de Solidarité Internationales**.

Les Partenaires du festival Alimenterre

Nos Partenaires en Normandie

En Normandie, le Festival ALIMENTERRE coordonné par Horizons Solidaires est soutenu financièrement par le CFSI, le Ministère de l'Europe et des Affaires étrangères, la Préfecture de Normandie - DREAL, le Projet alimentaire territorial (PAT) de Caen Normandie Métropole, ainsi que les Départements du Calvados et de la Manche. **Nous les en remercions !**

Les Partenaires nationaux

Ces partenaires soutiennent le Festival, mobilisent leur réseau et leur compétences.





© Outre-mer, terres de solutions

Le Festival ALIMENTERRE repose sur l'engagement de structures qui partagent les valeurs décrites dans la **Charte pour une agriculture familiale durable et solidaire au service d'une alimentation pour tous.**

Coordinateur Régional

HORIZONS SOLIDAIRES

8 rue Germaine Tillion
14000 CAEN

Contact : Julie BERNARD-DUTEIL

06 69 17 01 90

www.horizons-solidaires.org
j.bernard-duteil@horizons-solidaires.org
HorizonsSolidairesNormandie